

LOTES A INTERVENIR

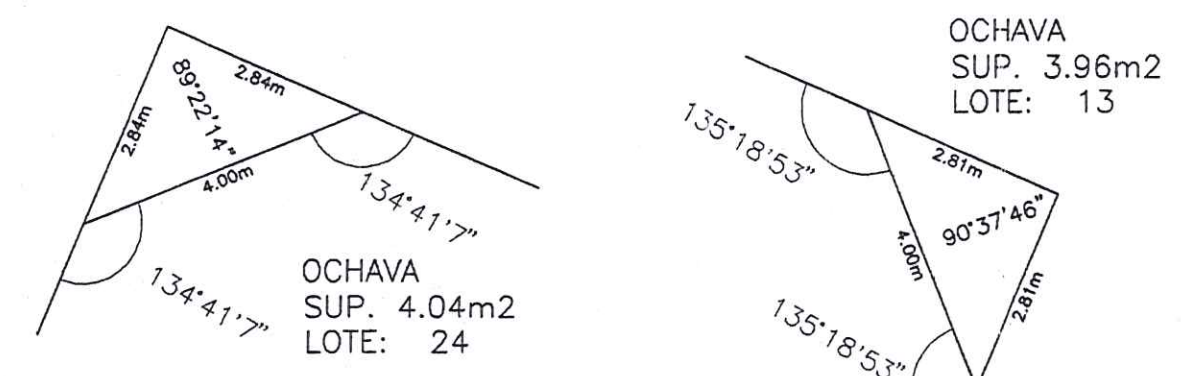

DETALLE DE OCHAVAS MANZANAS A-C-E-G

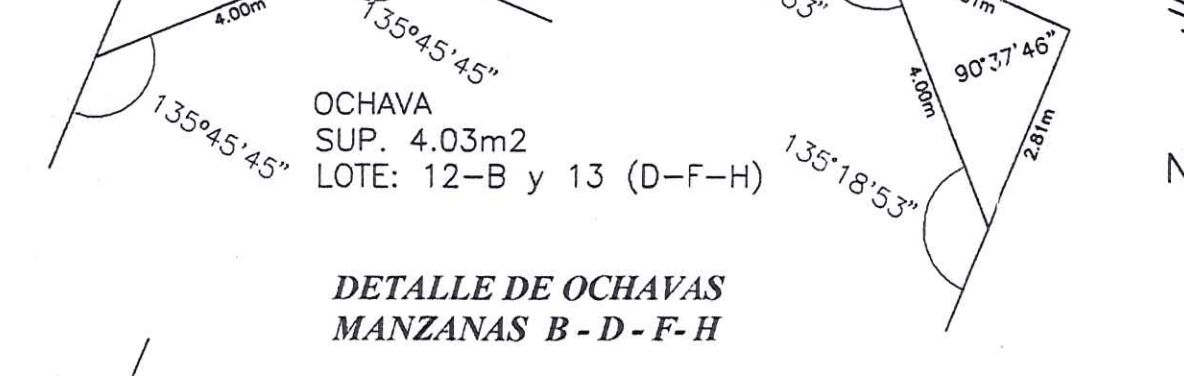
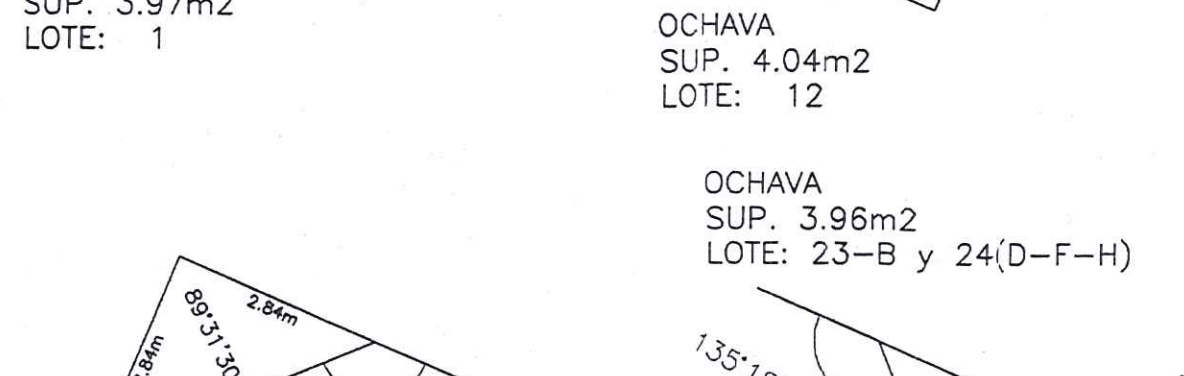
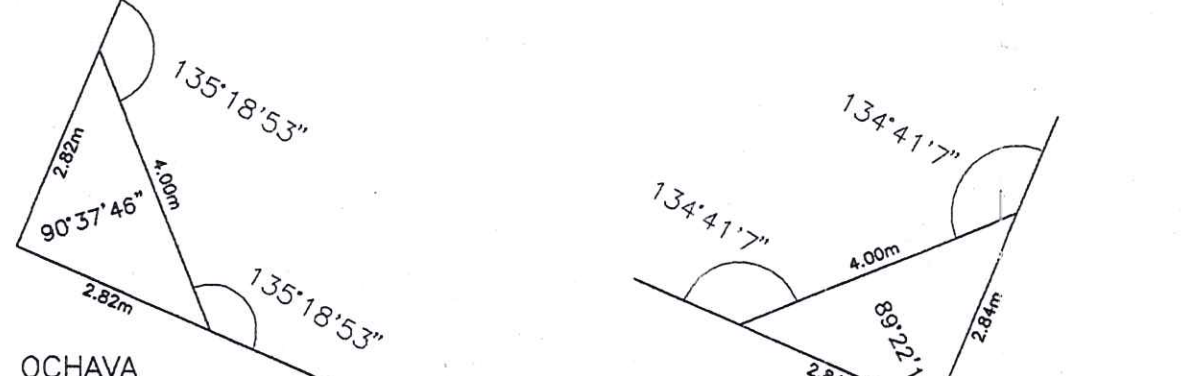

DETALLE DE OCHAVAS MANZANAS B-D-F-H

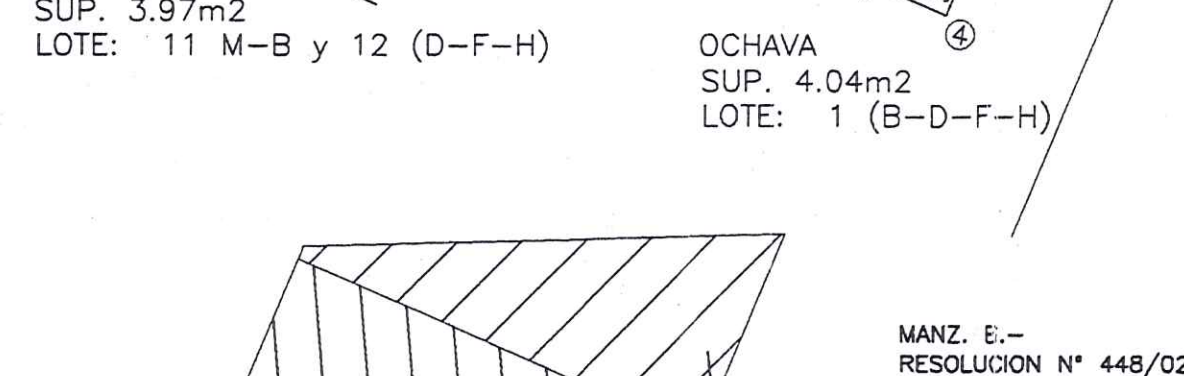
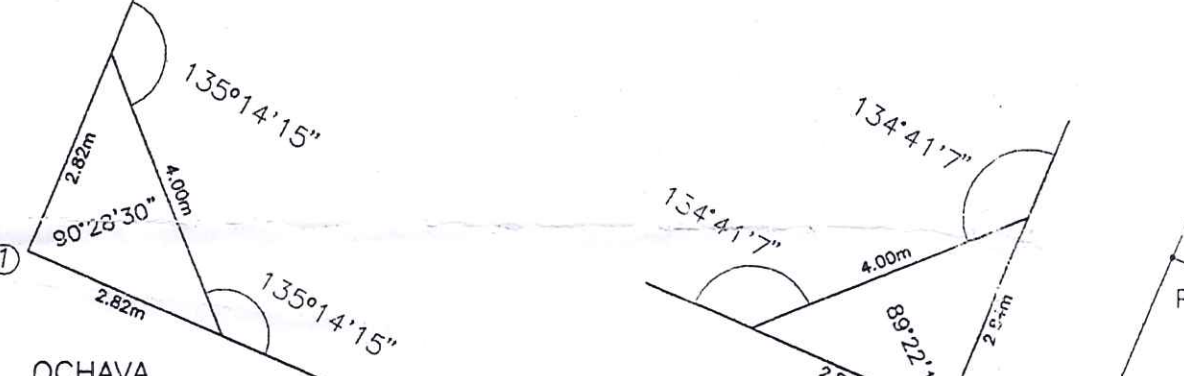

MANZ. E.- RESOLUCION N° 448/02

Polig.	Puntaje	Cod.	Pje.	Año	Uso y destino	Sup. cub.
LOTE-1:	A	3	3	3	3	3
LOTE-2:	A	3	3	3	3	3
LOTE-3:	A	3	3	3	3	3
LOTE-4:	A	3	3	3	3	3
LOTE-5:	A	3	3	3	3	3

RESTO DE TITULO

CROQUIS DE TITULO

SUP. MENSURADA PARA EQUIPAMIENTO

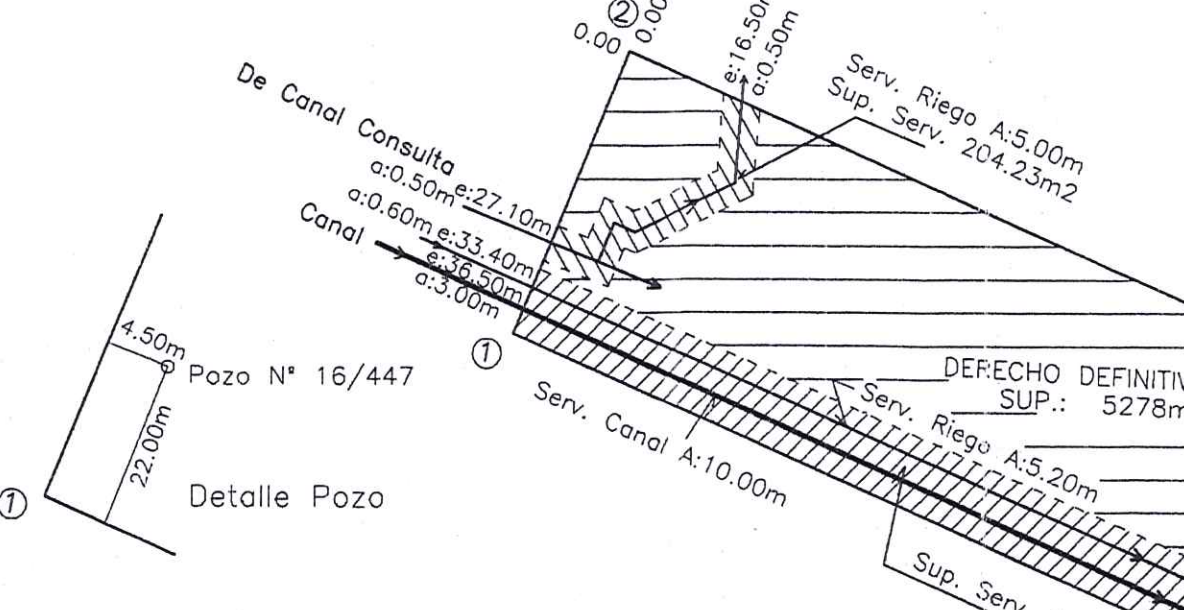

CROQUIS DE RIEGO S/ESC.- Resol. 1021/91- Resol. 129/52

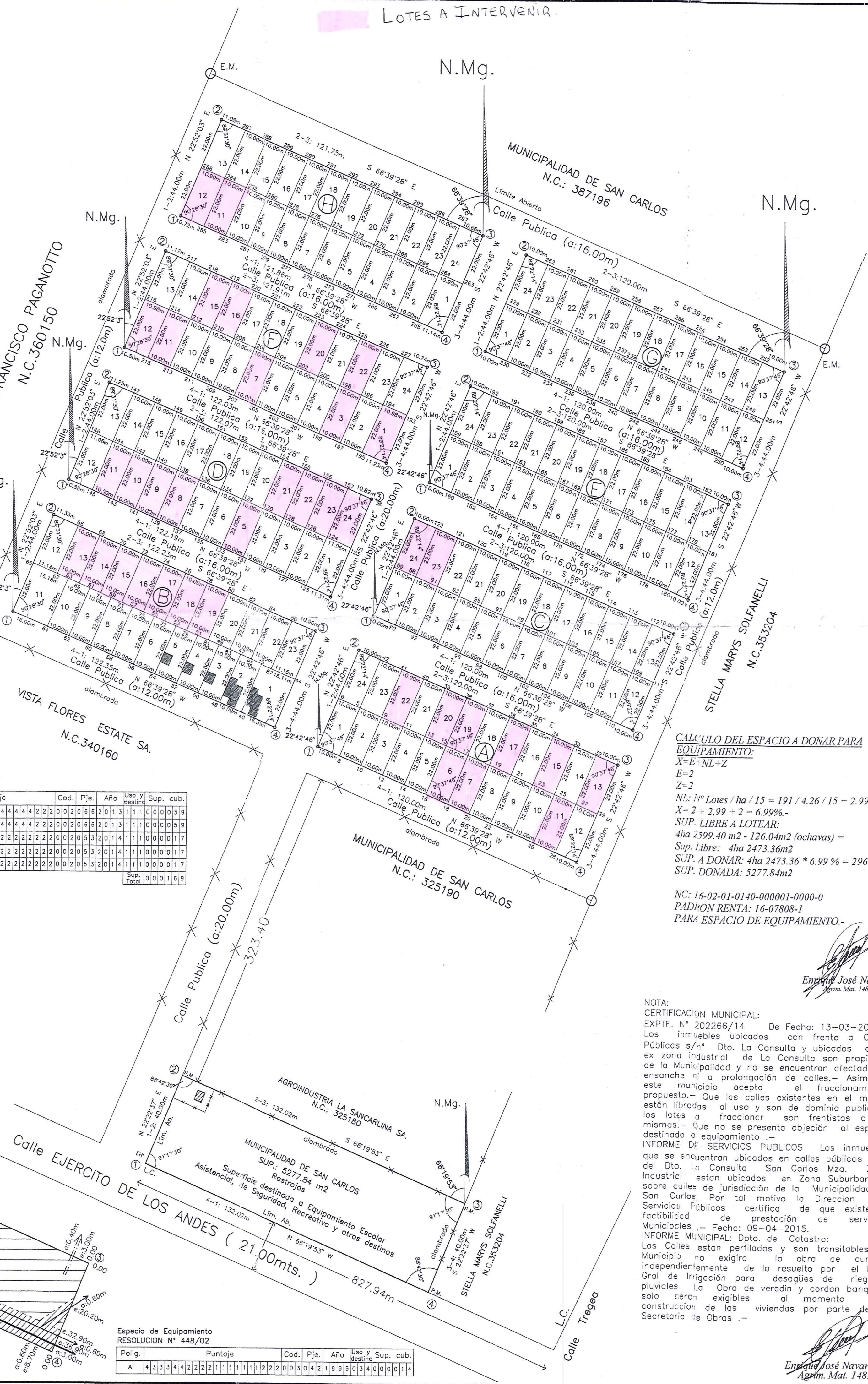

MANZ. B:

Lote	Sup. M. y T.	Nom. Cat.	P. Rentas	P. Municipal
1	244.48m2	000001-0000-0	16-14791-0	2-001-198
2	220.00m2	000002-0000-0	16-14792-0	2-002-198
3	220.00m2	000003-0000-0	16-14793-0	2-003-198
4	220.00m2	000004-0000-0	16-14794-0	2-004-198
5	220.00m2	000005-0000-0	16-14795-0	2-005-198
6	220.00m2	000006-0000-0	16-14796-0	2-006-198
7	220.00m2	000007-0000-0	16-14797-0	2-007-198
8	220.00m2	000008-0000-0	16-14798-0	2-008-198
9	220.00m2	000009-0000-0	16-14799-0	2-009-198
10	220.00m2	000010-0000-0	16-14800-0	2-010-198
11	220.00m2	000011-0000-0	16-14801-0	2-011-198
12	220.00m2	000012-0000-0	16-14802-0	2-012-198
13	220.00m2	000013-0000-0	16-14803-0	2-013-198
14	220.00m2	000014-0000-0	16-14804-0	2-014-198
15	220.00m2	000015-0000-0	16-14805-0	2-015-198
16	220.00m2	000016-0000-0	16-14806-0	2-016-198
17	220.00m2	000017-0000-0	16-14807-0	2-017-198
18	220.00m2	000018-0000-0	16-14808-0	2-018-198
19	220.00m2	000019-0000-0	16-14809-0	2-019-198
20	220.00m2	000020-0000-0	16-14810-0	2-020-198
21	220.00m2	000021-0000-0	16-14811-0	2-021-198
22	220.00m2	000022-0000-0	16-14812-0	2-022-198
23	220.00m2	000023-0000-0	16-14813-0	2-023-198
24	220.00m2	000024-0000-0	16-14814-0	2-024-198
Total	5359.88m2			

MANZ. H:

Lote	Sup. M. y T.	Nom. Cat.	P. Rentas	P. Municipal
1	244.48m2	000001-0000-0	16-14791-0	2-001-198
2	220.00m2	000002-0000-0	16-14792-0	2-002-198
3	220.00m2	000003-0000-0	16-14793-0	2-003-198
4	220.00m2	000004-0000-0	16-14794-0	2-004-198
5	220.00m2	000005-0000-0	16-14795-0	2-005-198
6	220.00m2	000006-0000-0	16-14796-0	2-006-198
7	220.00m2	000007-0000-0	16-14797-0	2-007-198
8	220.00m2	000008-0000-0	16-14798-0	2-008-198
9	220.00m2	000009-0000-0	16-14799-0	2-009-198
10	220.00m2	000010-0000-0	16-14800-0	2-010-198
11	220.00m2	000011-0000-0	16-14801-0	2-011-198
12	220.00m2	000012-0000-0	16-14802-0	2-012-198
13	220.00m2	000013-0000-0	16-14803-0	2-013-198
14	220.00m2	000014-0000-0	16-14804-0	2-014-198
15	220.00m2	000015-0000-0	16-14805-0	2-015-198
16	220.00m2	000016-0000-0	16-14806-0	2-016-198
17	220.00m2	000017-0000-0	16-14807-0	2-017-198
18	220.00m2	000018-0000-0	16-14808-0	2-018-198
19	220.00m2	000019-0000-0	16-14809-0	2-019-198
20	220.00m2	000020-0000-0	16-14810-0	2-020-198
21	220.00m2	000021-0000-0	16-14811-0	2-021-198
22	220.00m2	000022-0000-0	16-14812-0	2-022-198
23	220.00m2	000023-0000-0	16-14813-0	2-023-198
24	220.00m2	000024-0000-0	16-14814-0	2-024-198
Total	5359.88m2			

MANZ. C:

Lote	Sup. M. y T.	Nom. Cat.	P. Rentas	P. Municipal
1	219.97m2	000001-0000-0	16-14791-0	2-001-198
2	220.00m2	000002-0000-0	16-14792-0	2-002-198
3	220.00m2	000003-0000-0	16-14793-0	2-003-198
4	220.00m2	000004-0000-0	16-14794-0	2-004-198
5	220.00m2	000005-0000-0	16-14795-0	2-005-198
6	220.00m2	000006-0000-0	16-14796-0	2-006-198
7	220.00m2	000007-0000-0	16-14797-0	2-007-198
8	220.00m2	000008-0000-0	16-14798-0	2-008-198
9	220.00m2	000009-0000-0	16-14799-0	2-009-198
10	220.00m2	000010-0000-0	16-14800-0	2-010-198
11	220.00m2	000011-0000-0	16-14801-0	2-011-198
12	220.00m2	000012-0000-0	16-14802-0	2-012-198
13	220.00m2	000013-0000-0	16-14803-0	2-013-198
14	220.00m2	000014-0000-0	16-14804-0	2-014-198
15	220.00m2	000015-0000-0	16-14805-0	2-015-198
16	220.00m2	000016-0000-0	16-14806-0	2-016-198
17	220.00m2	000017-0000-0	16-14807-0	2-017-198
18	220.00m2	000018-0000-0	16-14808-0	2-018-198
19	220.00m2	000019-0000-0	16-14809-0	2-019-198
20	220.00m2	000020-0000-0	16-14810-0	2-020-198
21	220.00m2	000021-0000-0	16-14811-0	2-021-198
22	220.00m2	000022-0000-0	16-14812-0	2-022-198
23	220.00m2	000023-0000-0	16-14813-0	2-023-198
24	220.00m2	000024-0000-0	16-14814-0	2-024-198
Total	5279.88m2			

Certificaciones Observaciones y notas

SE ACTUALIZA LA FRAC. (2.3.4.5.7.8.9 y 10) del PLANO N° 13049/16 y FRAC. I DEL PLANO N° 8109/16 DE SAN CARLOS ARCHIVADOS EN LA D.P.C.

AMONIAMIENTO EXISTENTE - ESTACAS DE HIERRO - POSTES DE MADERA - Fecha: ABRIL DE 2015 Los Limites no consignados son abiertos. Estado Terreno Lotes Baldio.

C.U.I.T. Profesional : 23-16470865-9 C.U.I.T. Proprietario : 30-99915441-3 Municipalidad de San Carlos

RESOL. 624/03.- El inmueble que se mensura; se encuentra totalmente comprendido en zona de frontera y zona de seguridad de frontera Segun Decreto Nacional N° 887/94

LA SUPERFICIE DE TITULO DE CADA POLIG. A.B.C.D.E.F.G y H. QUE SE MENSURA CORRESPONDE AL PROPORCIONAL DE TITULO QUE ESTABLECE EL PLANO ANTECEDENTE N° (13049/16) LA SUP. DE TITULO ESP. DE EQUIPAMIENTO AL PROPORCIONAL DE TITULO QUE ESTABLECE EL PLANO 8109/16

NOTA: CERTIFICACION MUNICIPAL: EXPTE. N° 202266/14 De Fecha: 13-03-2015 Los inmuebles ubicados con frente a Calles Públicas s/n° Dto. La Consulta y ubicados en la ex zona industrial de La Consulta son propiedad de la Municipalidad y no se encuentran afectadas a enajenación ni a prolongación de calles. Asimismo este municipio acepta el fraccionamiento propuesto. Que las calles existentes en el mismo están liberadas al uso y son de dominio publico y los lotes o fraccionamiento son frentistas a las mismas. Que no se presenta objeción al espacio destinado a equipamiento

INFORME DE SERVICIOS PUBLICOS Los inmuebles que se encuentran ubicados en calles públicas s/n° del Dto. La Consulta San Carlos Mza. Zona Industrial están ubicados en Zona Suburbana y sobre calles de jurisdicción de la Municipalidad de San Carlos. Por tal motivo la Direccion de Servicios Públicos certifica de que existe la factibilidad de prestación de servicios Municipales. - Fecha: 09-04-2015. INFORME MUNICIPAL: Dpto. de Catastro: Los Calles están perfilados y son transitables. El Municipio no exigirá la obra de cuneta, independientemente de la resuelto por el Dpto. Gral de Irrigación para desagües de riego y pluviales La Obra de veredín y cordón banquina solo serán exigibles al momento de la construcción de las viviendas por parte de la

Secretaría de Obras. - RESPONSABLE: JORGE ANDRES DIFONSO Intendente Municipal C.N.I. N°20.494.123 Dño: Lencinas y El Fuerte, San Carlos

Escala: 1 : 1000

MANZ. D:

Lote	Sup. M. y T.	Nom. Cat.	P. Rentas	P. Municipal
1	244.48m2	000001-0000-0	16-14791-0	2-001-198
2	220.00m2	000002-0000-0	16-14792-0	2-002-198
3	220.00m2	000003-0000-0	16-14793-0	2-003-198
4	220.00m2	000004-0000-0	16-14794-0	2-004-198
5	220.00m2	000005-0000-0	16-14795-0	2-005-198
6	220.00m2	000006-0000-0	16-14796-0	2-006-198
7	220.00m2	000007-0000-0	16-14797-0	2-007-198
8	220.00m2	000008-0000-0	16-14798-0	2-008-198
9	220.00m2	000009-0000-0	16-14799-0	2-009-198
10	220.00m2	000010-0000-0	16-14800-0	2-010-198
11	220.00m2	000011-0000-0	16-14801-0	2-011-198
12	220.00m2	000012-0000-0	16-14802-0	2-012-198
13	220.00m2	000013-0000-0	16-14803-0	2-013-198
14	220.00m2	000014-0000-0	16-14804-0	2-014-198
15	220.00m2	000015-0000-0	16-14805-0	2-015-198
16	220.00m2	000016-0000-0	16-14806-0	2-016-198
17	220.00m2	000017-0000-0	16-14807-0	2-017-198
18	220.00m2	000018-0000-0	16-14808-0	2-018-198
19	220.00m2	000019-0000-0	16-14809-0	2-019-198
20	220.00m2	000020-0000-0	16-14810-0	2-020-198
21	220.00m2	000021-0000-0	16-14811-0	2-021-198
22	220.00m2	000022-0000-0	16-14812-0	2-022-198
23	220.00m2	000023-0000-0	16-14813-0	2-023-198
24	220.00m2	000024-0000-0	16-14814-0	2-024-198
Total	5359.88m2			

MANZ. E:

Lote	Sup. M. y T.	Nom. Cat.	P. Rentas	P. Municipal
1	244.48m2	000001-0000-0	16-14791-0	2-001-198
2	220.00m2	000002-0000-0	16-14792-0	2-002-198
3	220.00m2	000003-0000-0	16-14793-0	2-003-198
4	220.00m2	000004-0000-0	16-14794-0	2-004-198
5	220.00m2	000005-0000-0	16-14795-0	2-005-198
6	220.00m2	000006-0000-0	16-14796-0	2-006-198
7	220.00m2	000007-0000-0	16-14797-0	2-007-198
8	220.00m2	000008-0000-0	16-14798-0	2-008-198
9	220.00m2	000009-0000-0	16-14799-0	2-009-198
10	220.00m2	000010-0000-0	16-14800-0	2-010-198
11	220.00m2	000011-0000-0	16-14801-0	2-011-198
12	220.00m2	000012-0000-0	16-14802-0	2-012-198
13	220.00m2	000013-0000-0	16-14803-0	2-013-198
14	220.00m2	000014-0000-0	16-14804-0	2-014-198
15	220.00m2	000015-0000-0	16-14805-0	2-015-198
16	220.00m2	000016-0000-0	16-14806-0	2-016-198
17	220.00m2	000017-0000-0	16-14807-0	2-017-198
18	220.00m2	000018-0000-0	16-14808-0	2-018-198
19	220.00m2	000019-0000-0	16-14809-0	2-019-198
20	220.00m2	000020-0000-0	16-14810-0	2-020-198
21	220.00m2	000021-0000-0	16-14811-0	2-021-198
22	220.00m2	000022-0000-0	16-14812-0	2-022-198
23	220.00m2	000023-0000-0	16-14813-0	2-023-198
24	220.00m2	000024-0000-0	16-14814-0	2-024-198
Total	5359.88m2			

Lote	Sup. M. y T.	Nom. Cat.	P. Rentas	P. Municipal
1	244.48m2	000001-0000-0	16-14791-0	2-001-198
2	220.00m2	000002-0000-0	16-14792-0	2-002-198
3	220.00m2	000003-0000-0	16-14793-0	2-003-198
4	220.00m2	000004-0000-0	16-14794-0	2-004-198
5	220.00m2	000005-0000-0	16-14795-0	2-005-198
6	220.00m2	000006-0000-0	16-14796-0	2-006-198
7	220.00m2	000007-0000-0	16-14797-0	2-007-198
8	220.00m2	000008-0000-0	16-14798-0	2-008-198
9	220.00m2	000009-0000-0	16-14799-0	2-009-198
10	220.00m2	000010-0000-0	16-14800-0	2-010-198
11	220.00m2	000011-0000-0	16-14801-0	2-011-198
12	220.00m2	000012-0000-0	16-14802-0	2-012-198
13	219.97m2	000013-0000-2	16-14803-2	2-013-198
14	220.00m2	000014-0000-7	16-14807-5	2-014-198
15	220.00m2	000015-0000-7	16-14807-5	2-015-198
16	220.00m2	000016-0000-6	16-14839-1	2-016-198
17	220.00m2	000017-0000-1	16-14840-9	2-017-198
18	220.00m2	000018-0000-1	16-14841-7	2-018-198
19	220.00m2	000019-0000-0	16-14842-5	2-019-198
20	220.00m2	000020-0000-2	16-14843-3	2-020-198
21	220.00m2	000021-0000-0	16-14844-1	2-021-198
22	220.00m2	000022-0000-1	16-14845-0	2-022-198
23	220.00m2	000023-0000-1	16-14846-8	2-023-198
24	220.00m2	000024-0000-1	16-14847-4	2-024-198
25	220.00m2	000025-0000-1	16-14848-2	2-025-198

RESUMEN DE SUPERFICIES

Fracc.	Sup.S/Mensura y Titulo
Fracc. B	5380,65m2
Fracc. D	5373,53m2
Fracc. F	5366,41m2
Fracc. H	5359,29m2
Fracc. G	5279,88m2
Fracc. E	5279,88m2
Fracc. C	5279,88m2
Fracc. A	5279,88m2