

Bº Beltrán Norte III
Expte 4346/E/18
Ver Masiva Nº 07-40821

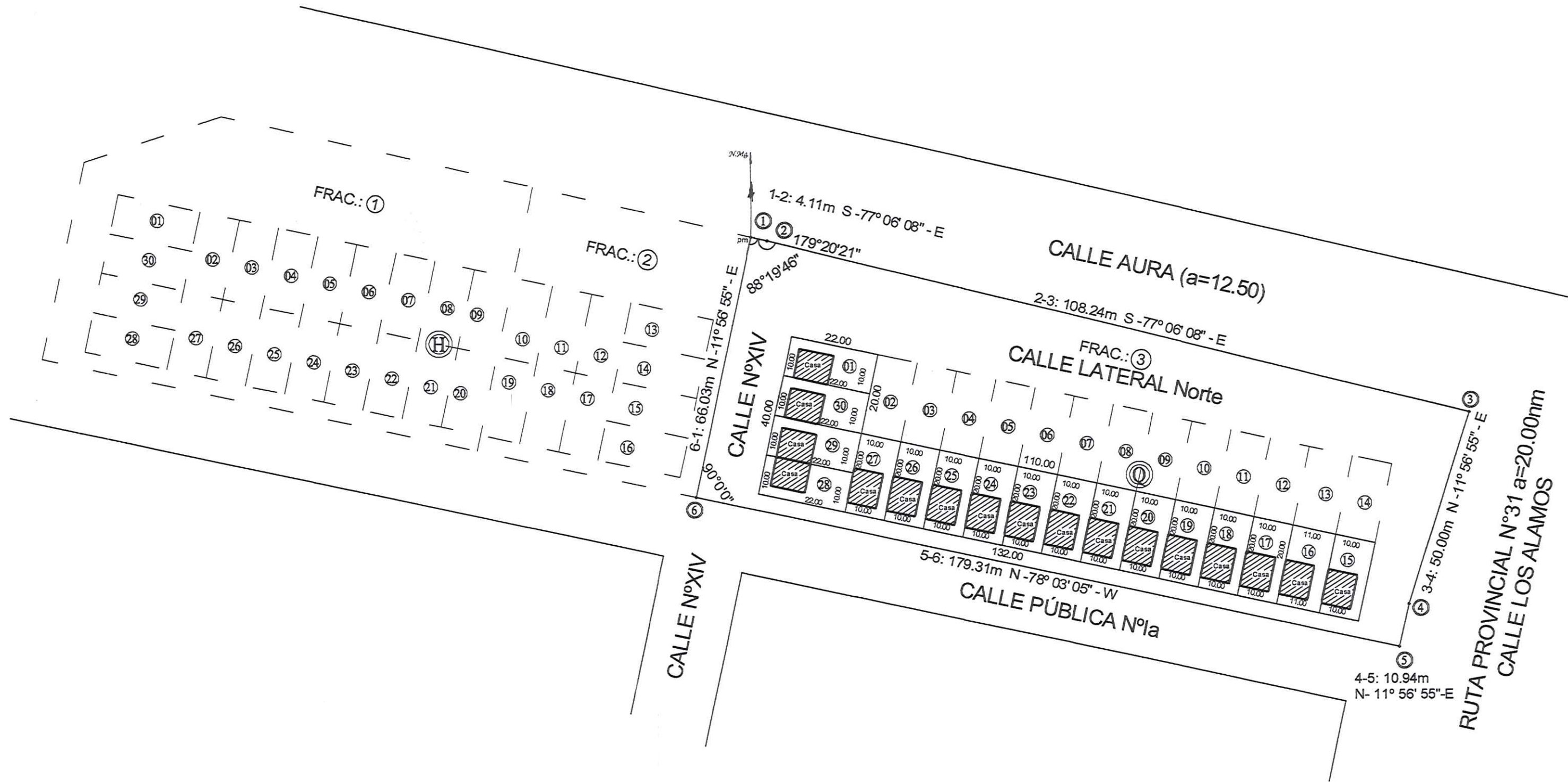

Frac.	Sup. SEGÚN Mensura y título	NOM. CAT. 07-99-12-1000	PADRÓN RENTAS
1	7243.41 m²	555570-0000-5	07/62064-4
2	3723.33 m²	555571-0000-0	07/62065-1
3	1ha1505.10 m²	555572-0000-4	07/62066-9
TOTAL	2ha2471.84 m²		

CERTIFICACIONES
OBSERVACIONES Y NOTAS

Se actualiza la Fracción "2" del plano N° 07/40821 archivado de la Dirección de catastro
Tipos de límites: Todo Abierto
Tipo de amojonamiento: estacas de hierro
El estado del terreno en BALDIO

Corresponde a la 2 / 2 manzana H del loteo que se tramita
Expediente Municipal N°3798-B-87 de Maipú

CUIT. PROPIETARIO N° 30-99907804-0
CUIT. PROFESIONAL N° 23-11091355-9

Posee factibilidad de agua potable extendido por
Municipalidad Maipú y energía eléctrica otorgado por
Energía Mendoza S.A.

La evacuación de efluentes cloacales serán eliminados
por pozo absorbentes.

Expte. Municipal N° 3798-B-87
Expte. Técnico N° 11350-D-2014
Resolución 623 / 84 Expte. N° 219338-E8

ESCALA 1 : 500

NOM.CAT: 07-99-12-1000-555570-0000-5

PROPIETARIO:

Cooperativa de Vivienda y Urbanización
FRAY LUIS BELTRÁN Limitada

OBJETO: **MENSURA Y LOTEO**

INSCRIPCION DEL DOMINIO:
FOLIO REAL: Matricula 390257 A-1
Dpto: Maipú

Mendoza , OCTUBRE 2012

Fecha Insc.: 18/10/2013

Fecha Esc.: 05/09/13

DERECHO DE RIEGO:

NO POSEE

HECTOR E. OJEDA
Ing. Agrimensor Mat. 1359 CUIT. 23-11091255-9
TEL.: 4251827 - 155099040
ESPEJO 271 - 4to Piso Of. 1 CDAD CAPITAL

SUP.SEGUN
MENSURA 7243.41m2 (P.M.E.)

PADRON
RENTAS: 07/62064-4

SUP.SEGUN
TITULO 23ha 5162.04m2

PADRON
MUNICIPAL: NO POSEE

CROQUIS DE UBICACION:

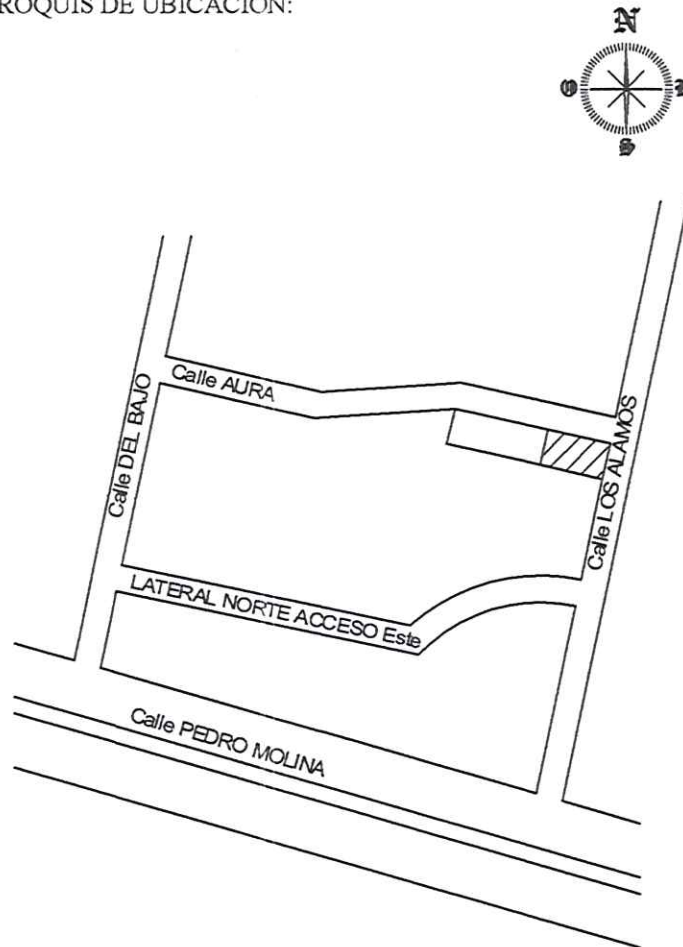

Responsable: CARLOS RAMON VILLEGAS
Documento: D.N.I. 14.950.883
Domicilio: JUAN B. JUSTO 460 - BELTRÁN - MAIPÚ.-

PROVINCIA DE:

MENDOZA

DEPARTAMENTO:

MAIPÚ

DISTRITO:

FRAY LUIS BELTRÁN

LUGAR:

**Bº FRAY LUIS
BELTRÁN NORTE**

CALLE:

**AURA s/nº esquina CALLE
NºXIV**

VISACION: