DETALLE CUBIERTA DE TECHO METÁLICO
(cumbrera)

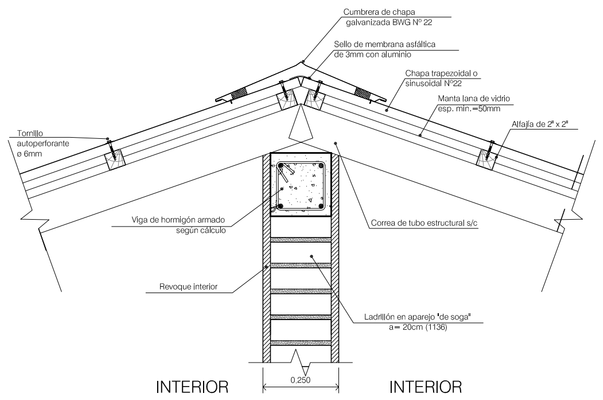

DETALLE CUBIERTA DE TECHO METÁLICO
(borde lateral)

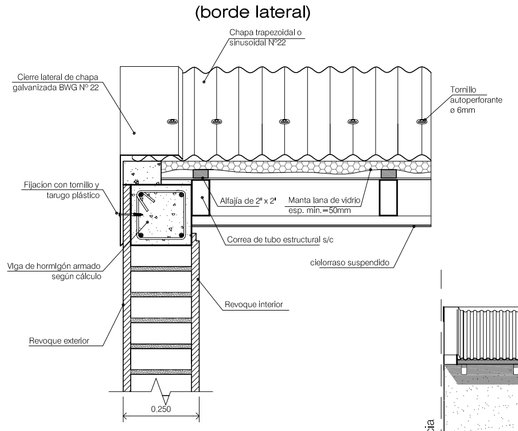

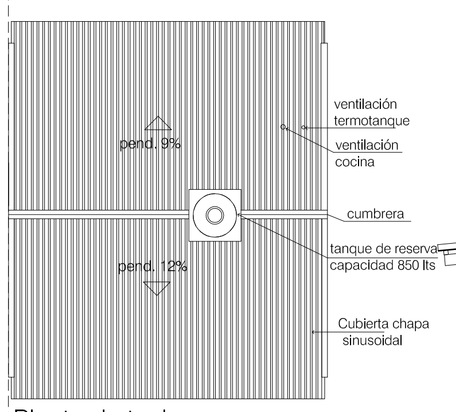

Planta de techos

Esc:1:100

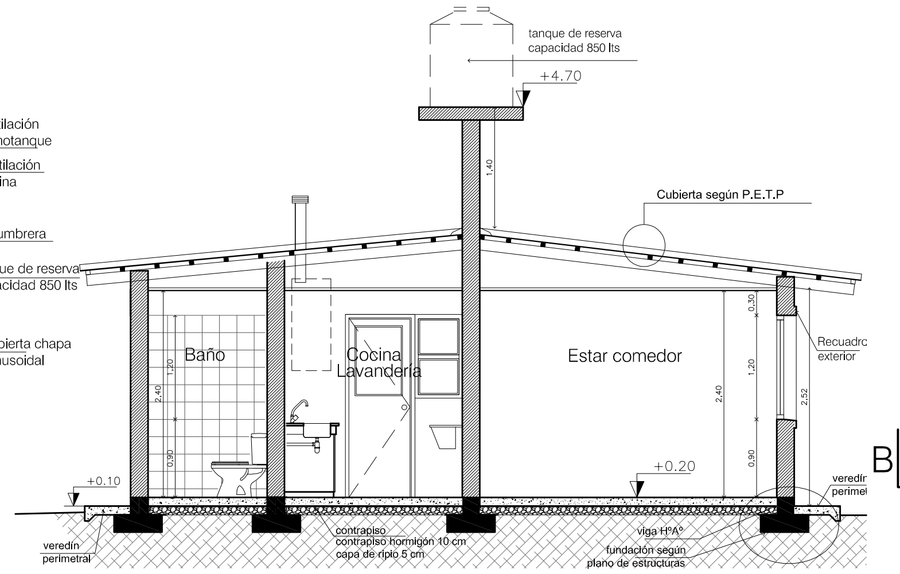

Corte A-A

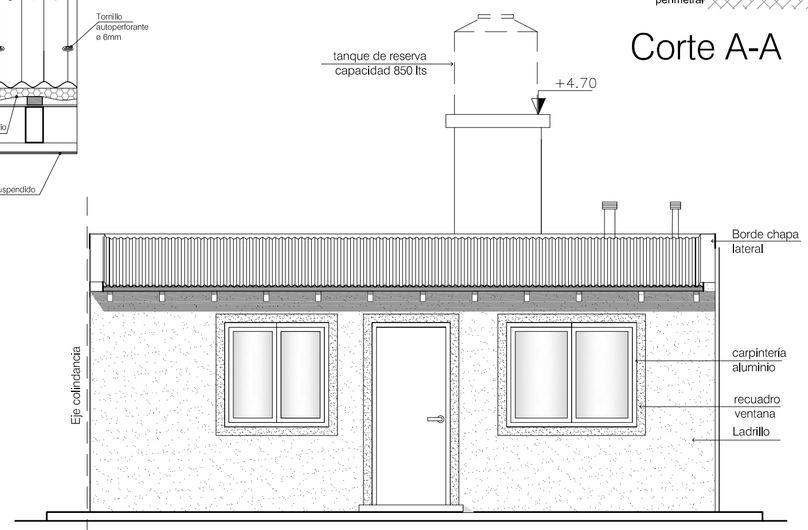

Fachada

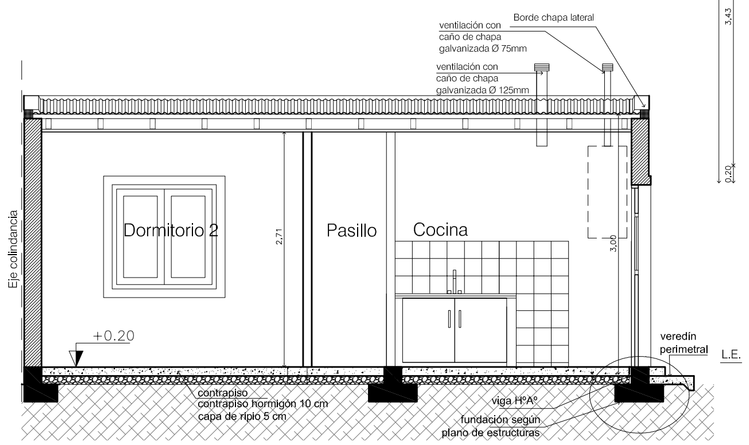

Corte B-B

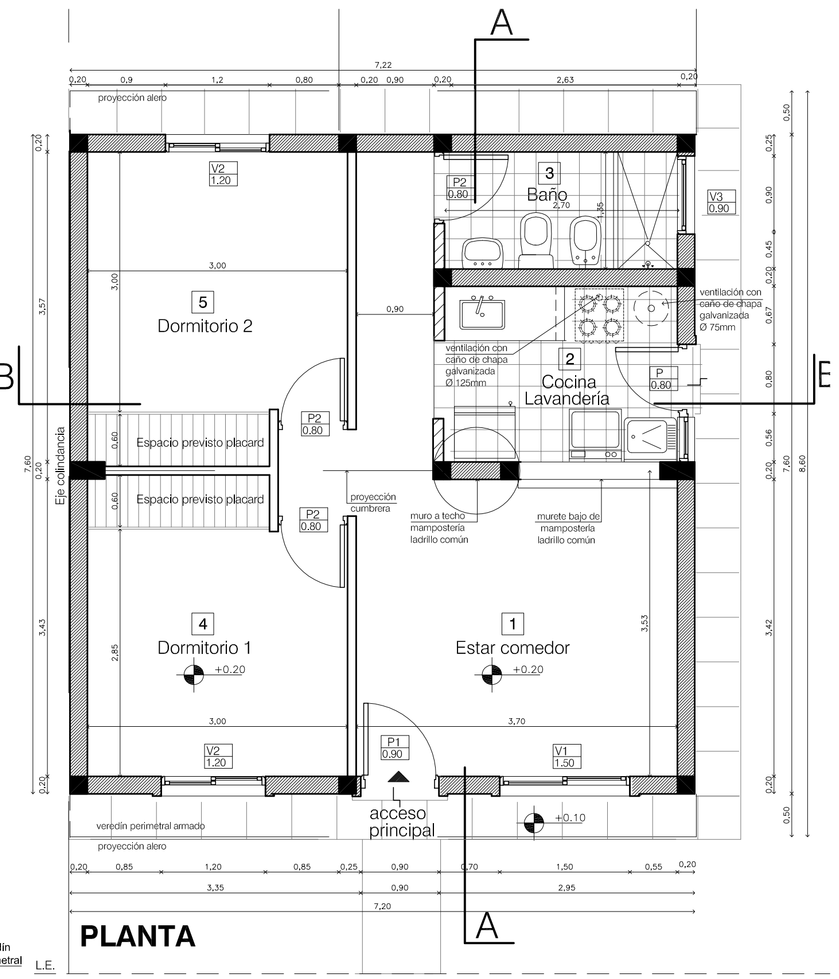

PLANTA

- Hormigón armado
- Mampostería ladrillo 0,17
- Mampostería ladrillo 0,12
- Tabique placa roca yeso a=0,10m

±0.00 Nivel vereda

OBRA:

UBICACION:

PROPIETARIO: INSTITUTO PROVINCIAL DE LA VIVIENDA

DOMICILIO: LAVALLE 92 CIUDAD DE MENDOZA

FIRMA DEL PROPIETARIO

SUP.CUBIERTA	55.80 m²
SUP.ALEROS AL 100%	6.40 m²
SUP.CUB. TOTAL :	62.20 m²

PLANO DE ARQUITECTURA

Esc:1:50
1:100

1

CROQUIS DE UBICACION

N

PROYECTO:
INSTITUTO PROVINCIAL DE LA VIVIENDA

FIRMA

CALCULO Y VERIFICACION SISMICA:
INSTITUTO PROVINCIAL DE LA VIVIENDA

FIRMA

DIRECCION TECNICA Y DE ESTRUCTURA:
INSTITUTO PROVINCIAL DE LA VIVIENDA

FIRMA

CONSTRUCCIÓN:

VISACIÓN ARQUITECTURA:

VISACIÓN CÁLCULO:

APROBACIÓN:

ALAS
TECHO CHAPA AUTOPORTANTE