DETALLE CUMBRERA

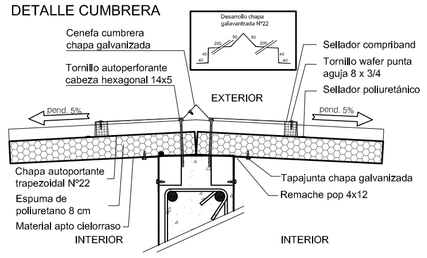

DETALLE ENCUENTRO PANEL CON SALIDA DE CONDUCTOS VENTILACIÓN COCINA Y MURO LATERAL

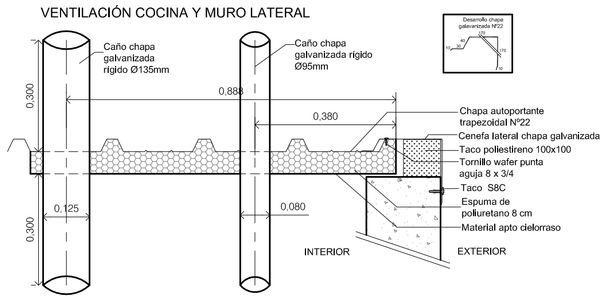

DETALLE CIERRE LATERAL DE ALERO

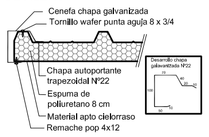

DETALLE SOLAPE ENTRE CHAPAS

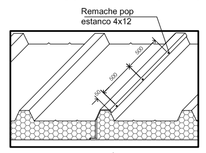

DETALLE TECHO A MURO

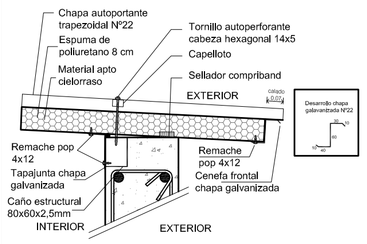

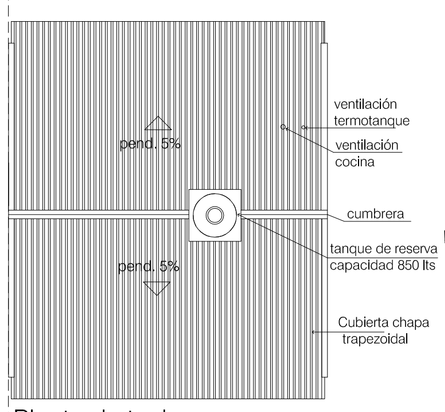

Planta de techos

Esc:1:100

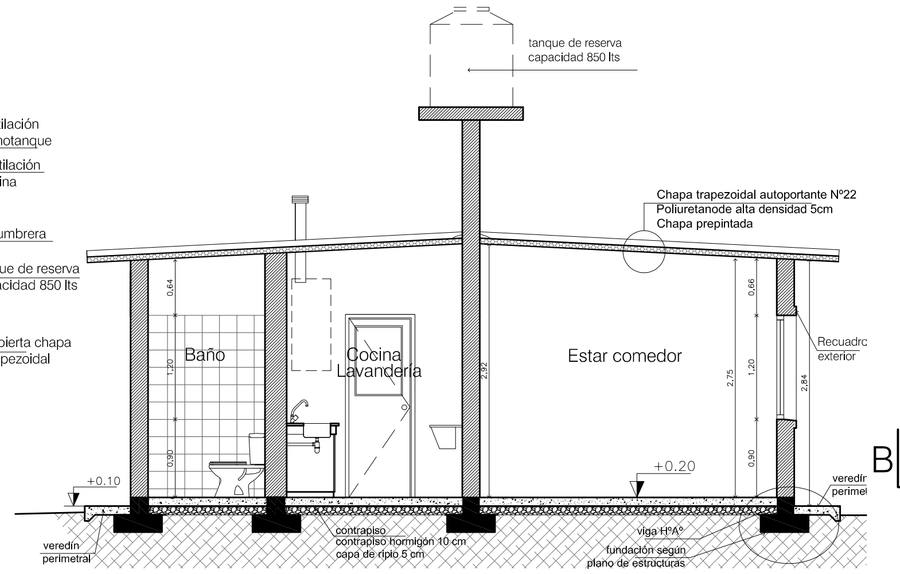

Corte A-A

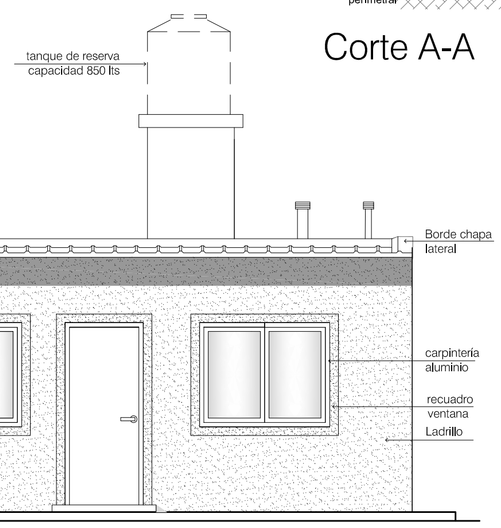

Fachada

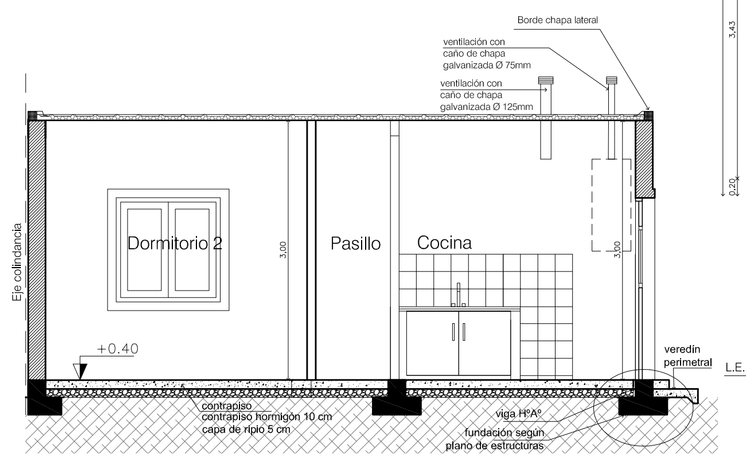

Corte B-B

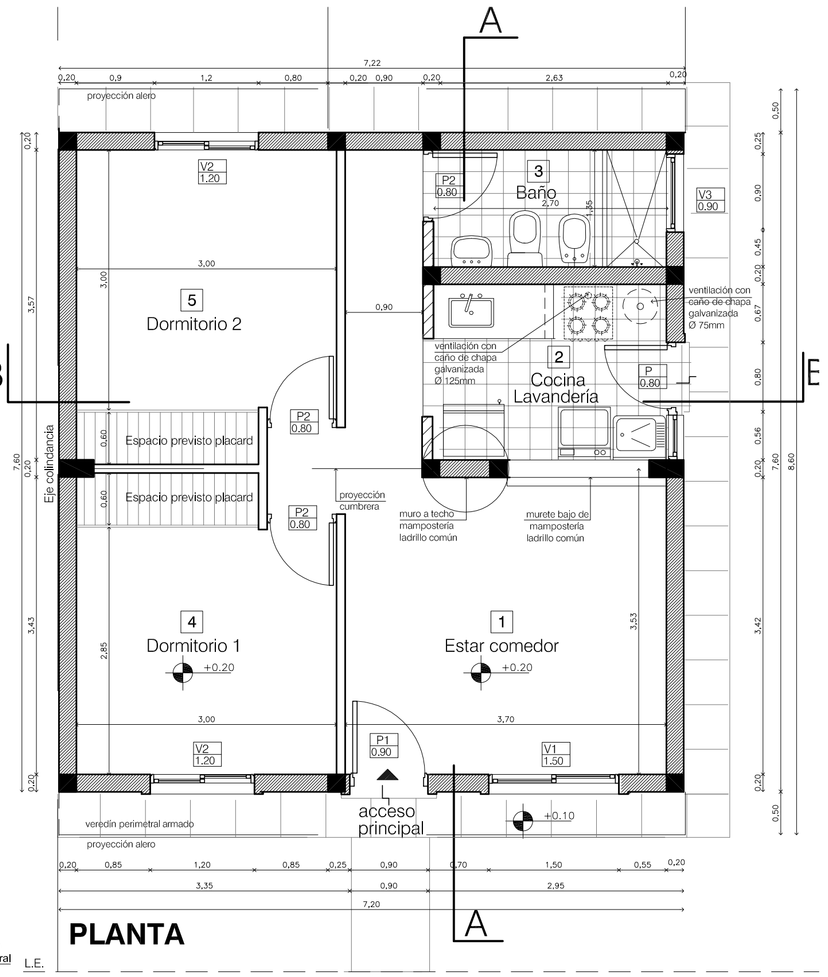

PLANTA

Hormigón armado

Mampostería ladrillo 0,17

Mampostería ladrillo 0,12

Tabique placa roca yeso a=0,10m

±0.00 Nivel vereda

SUP.CUBIERTA	55.82 m²
SUP.ALEROS AL 100%	6.48 m²
SUP.CUB. TOTAL :	62.30 m²

OBRA:

UBICACION:

PROPIETARIO: INSTITUTO PROVINCIAL DE LA VIVIENDA

DOMICILIO: LAVALLE 92 CIUDAD DE MENDOZA

FIRMA DEL PROPIETARIO

SUP.CUBIERTA	55.82 m²
SUP.ALEROS AL 100%	6.48 m²
SUP.CUB. TOTAL :	62.30 m²

PLANO DE ARQUITECTURA | Esc:1:50 1:100 | 1

CROQUIS DE UBICACION

N

PROYECTO:
INSTITUTO PROVINCIAL DE LA VIVIENDA

FIRMA

CALCULO Y VERIFICACION SISMICA:
INSTITUTO PROVINCIAL DE LA VIVIENDA

FIRMA

DIRECCION TECNICA Y DE ESTRUCTURA:
INSTITUTO PROVINCIAL DE LA VIVIENDA

FIRMA

CONSTRUCCIÓN:

VISACIÓN ARQUITECTURA:

APROBACIÓN:

VISACIÓN CÁLCULO:

ALAS

TECHO CHAPA AUTOPORTANTE